

みんなが 笑顔になれる ふれあいの介護

 訪問介護本舗

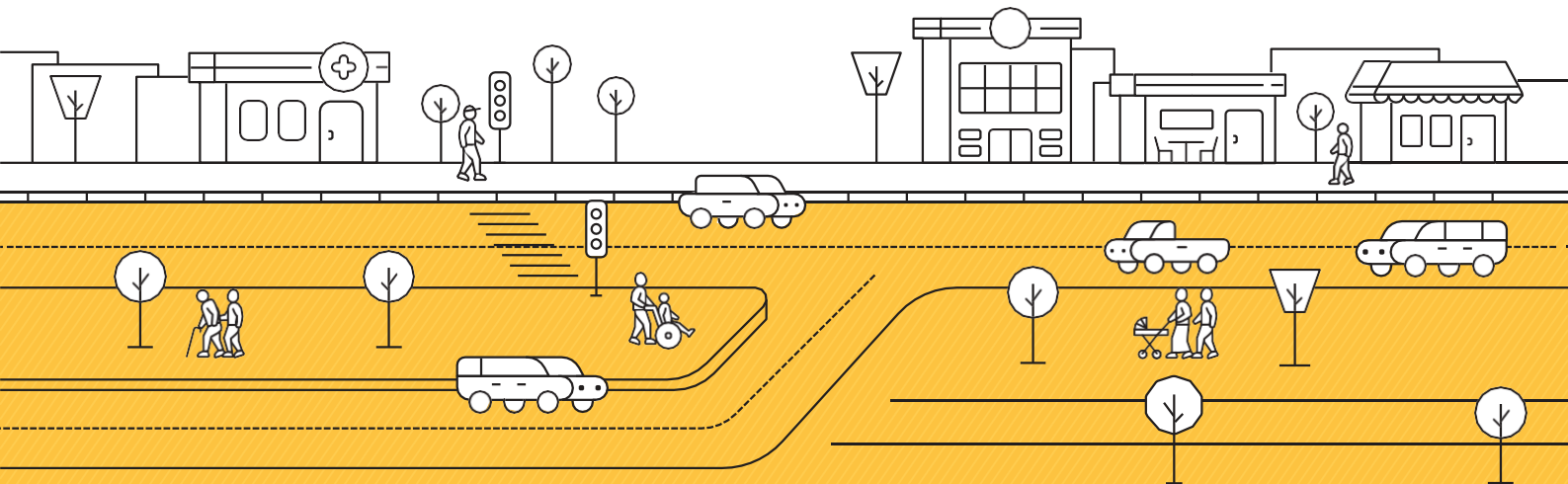

フランチャイズのご案内

サービス概要

訪問介護とは 必要な援助をヘルパーが ご自宅に訪問してサービスを提供する仕組みです

介護を必要とする高齢者ご本人や、そのご家族に寄り添って『介護に関するたくさんの困った』を解決します。

高齢者の日常に起こっている
さまざまな悩み

老々介護で
無理していないか
心配...

高齢者の
ひとり暮らしで
困ってないかしら



 訪問介護本舗

訪問介護では、ご自宅で訪問ヘルパーが入浴や食事のお世話、
買い物など生活に必要な援助を行います。

高齢者を
取り巻く
環境

65歳以上の高齢者人口

3625 万人

(令和6年9月15日現在推計)

総人口に占める割合

29.3%

今後も日本の高齢化はさらに進み、2040年には、

1.5人で1人の高齢者を支える形になることが予想されています

(令和6年版厚生労働白書より)

社会貢献のビジネスをしたい! という方は

まずは個別説明会で!

クリック!

サポート内容

法人設立から運営まで強力サポート

無資格・未経験でも安心して開業いただけます。



未経験・無資格
でも大丈夫？



介護保険法も
良く分からない



何をどうして
よいのか...



法人設立から運営に関するお悩み、
強力サポート体制でバックアップいたします！



スタッフ 担当制

加盟後は専任の担当者が開設に向けてサポート！法人設立・融資・人材確保・行政申請など不明な点は本部スタッフが丁寧にご案内いたします。

開設後も サポート

事務所開設後は事務所の健全な運営を叶えるため介護保険や現場の業務に熟知したスタッフが電話や定期訪問などで支援いたします。

開設前サポート 一例

地域調査

行政申請
手続き

職員面接
同席

介護保険
請求業務
指導

研修

開設後サポート 一例

運営状況
確認

書類確認

相談・指導

情報提供
各種

経営
コンサル
ティング

サポートについて詳しく知りたい方は...

まずは個別説明会で！

クリック！

サポート事例

訪問介護本舗が選ばれる理由があります

他社と比較しても、充実したサポート内容が一目瞭然!

| 項目 | A社 | B社 | C社 | 訪問介護本舗 |
|----------|--------------|--------------|--------------|-------------------|
| 加盟金 | 200万円+税 | 130万円+税 | 50万円+税 | 180万円+税 |
| 事業申請サポート | 込み | 55万円 | 55万円 | 込み |
| オープン費用 | 15万円 | 72万円 | 55万円 | いただいておりません |
| サポート費用 | 35万円 | 無し | 45万円 | いただいておりません |
| システム料 | 5万円 | 無し | 無し | いただいておりません |
| 研修費 | 33万円 | 込み | 33万円 | 込み |
| 加盟時総額 | 308万円 | 272万円 | 243万円 | 198万円 |
| ロイヤリティ | 売上4%/月 | 固定11万円/月 | 固定10万円/月 | 売上5%/月 |
| 請求代行費 | 無し | 無し | 5万5千円/月 | いただいておりません |

※別途消費税

本部研修 書類データ提供

現場実務研修 接客研修

介護保険法・管理者実務

ケアマネジャー対応

書類・事務業務人材育成など

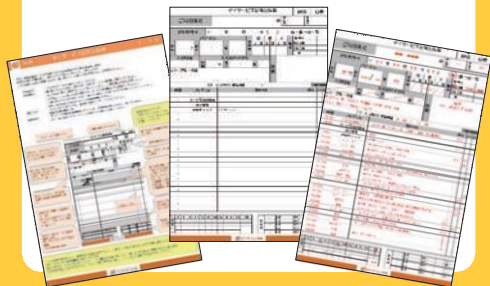

ホームページ 環境提供

ホームページを作成する手間やコストを、大幅に削減できます。



定例訪問 運営サポート

介護保険法や介護実務、
経営に至るまで、
細やかな診断ができ、安心です。



他社とぜひ比較してください!

まずは個別説明会で!

クリック!

月間利益/収益構造

未経験・無資格なのに収入UP!

独立するからこその高収入!!

訪問介護ビジネスモデル<月間>



年間利益

1,000万円超

収入 2,700,000円
支出 1,710,000円
営業利益 990,000円



フランチャイズ契約の概要

| | |
|---------|------------------------------------|
| 加盟金 | 1,800,000円 ※別途消費税 |
| ロイヤリティー | 毎月売上の5% 売上げ100万円以下 の場合は一律5万円 |
| 契約期間 | 5年 |

開業プラン

| | |
|---------|-------------|
| 加盟金 | 1,980,000円 |
| 初期投資費用 | 570,000円 |
| (内訳) 物件 | 260,000円 |
| 設備・什器 | 150,000円 |
| その他 | 60,000円 |
| 求人初期費用 | 100,000円 |
| 初期費用合計 | 2,550,000円 |
| 当初運転資金 | 3,000,000円~ |

収益シミュレーションを聞きたい方は、

まずは個別説明会で!

クリック!

先輩オーナーの声



01 CASE

大切なのは介護事業への想い!

「ヘルパー」「経営」は未経験でも大丈夫!

鮫島 誠也

訪問介護ステーション デイサービス本舗 スクラム 合同会社 パートナース

私が介護の世界を志したのは、父が祖父を介護する姿に感銘を受けたからでした。施設介護ヘルパーに転身し、貴重な経験を積めた一方で「もっとおもてなし満載の介護サービスを提供したい」という理想も芽生え、そんな折、知人の紹介で『デイサービス本舗』の訪問介護FCを知りました。

「訪問介護事業の経営」と聞くと「経験がないとムリでは?」と思う方も多いでしょうか? でも「訪問介護経営」も未経験だった私も、開業以来ずっと月商は右肩上がり。



02 CASE

生きがいを夫婦で実感したいなら

経験を問わず「訪問介護」がオススメ!

藤原 一幸・由記 訪問介護本舗さつき株式会社 エルフィル

営業だった夫も、看護師である妻の私も、介護は未経験。それでも「介護で起業を目指す」と決めたのは超高齢社会が加速する今、市場ニーズが高い分野でありご利用者やご家族に感謝されて生きがいが得られると思ったからです。

「訪問介護本舗」の魅力は、自らも個人で開業した時の失敗談も隠さず話す社長の人柄と、未経験でも安心して開業できる支援体制が整っている点。本部研修では、実際に事業所の運営という未知の仕事をリアルに体験して自信が湧きました。

仕事をしていて一番うれしいのは、ご利用者様に名前を覚えてもらったり、介護してもらった話をご家族様に自慢されているのを聞く時。先日も手作りのバースデーカードがとても喜ばれました。



近くの先輩オーナーの事例・見学も可能!

まずは個別説明会で!

クリック!

会社概要

| | |
|-------|--|
| 社名 | 株式会社フロンティア |
| 代表者 | 渡邊直樹 |
| 本部所在地 | 〒204-0022 東京都清瀬市松山3-17-7 TEL. 042-494-7305 FAX. 042-495-5087 |
| 資本金 | 300万円 |
| 事業内容 | <ul style="list-style-type: none">・ 高齢者介護運営事業・ デイサービス本舗フランチャイズ事業・ 訪問介護本舗フランチャイズ事業・ 居宅支援本舗・ 介護タクシー本舗・ 介護事業コンサルティング・ 障がい福祉事業・ 自動車販売事業 東京都公安委員会許可第308900809266号・ 損害保険代理業務 |
| 設立 | 2008年10月 |
| 取引銀行 | 西京信用金庫 西武信用金庫 |
| 会社沿革 | <p>2008年10月 株式会社フロンティアを設立 2009年 6月 フランチャイズ展開を前提に 高齢者在宅介護事業所通所介護・訪問介護 居宅介護支援「デイサービス本舗」開設</p> <p>2011年 9月 東京都清瀬市に本部機能を移転 2017年 4月 「訪問介護本舗・居宅支援本舗」を正式リリース 2018年 4月 「介護タクシー本舗」を正式リリース 2019年 4月 「介護タクシー本舗」フランチャイズ事業開始</p> |

「みんなが笑顔になれるふれあいの介護」、
加盟いただいた社長様が加盟して良かった
と幸せになれるようなフランチャイズを作
作りたいと始めました。

私が考えるこれからの介護事業は、
「介護」ではなく「サービス」です。



社長インタビュー動画はこちら

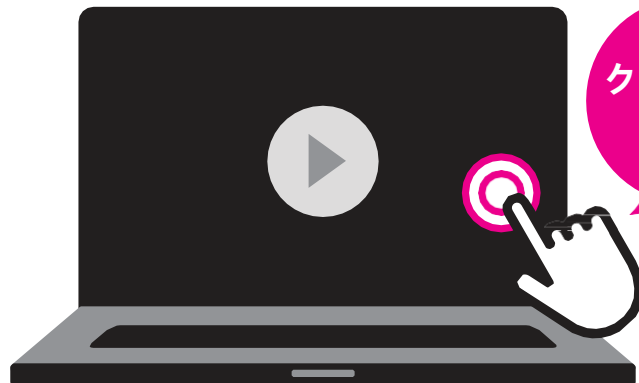

どんなことでも包み隠さずお話しします!

まずは個別説明会で!

クリック!